

- Bestand
- Stahlbeton
- Mineralwolle
- Leichtbauwände
- Multipor-Mineraldämmplatte
- Mauerwerk tragend
- Mauerwerk, nicht tragend
- Abbruch
- Abgasführung
- Zuluffführung
- Abluffführung
- Zuluft Kollektor

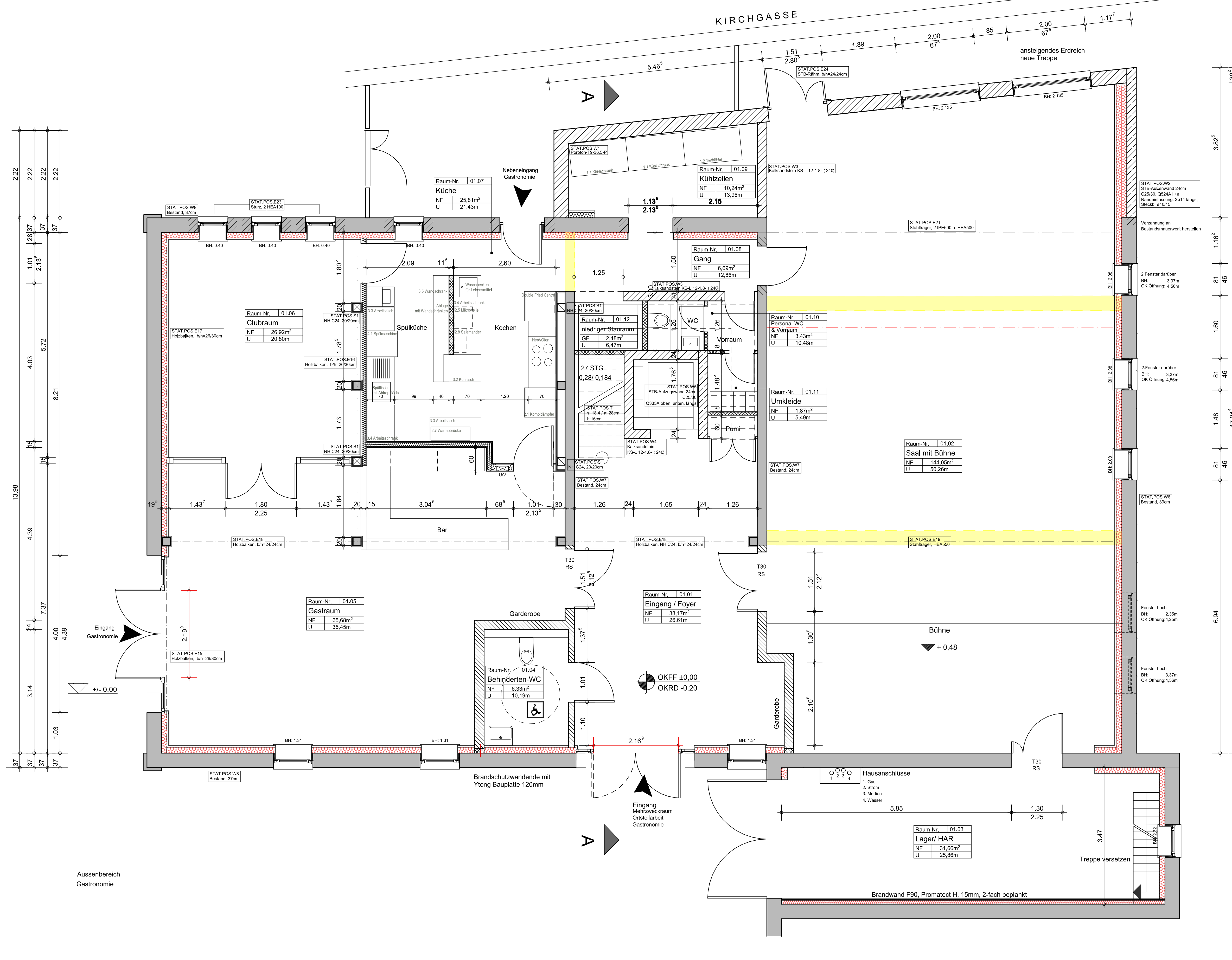

Die Positionsnummern beziehen sich auf die Statik. Bei der Bauausführung sind die Angaben in der Statik maßgebend, eventuelle Abweichungen sind mit dem bauleitenden Architekten abzustimmen.

Angaben über Tür- und Brüstungshöhen beziehen sich auf OKFF! Zum OKRF müssen 20cm dazugerechnet werden! Bei der Ausführung auch die Angaben in den Schnittzeichnungen beachten!

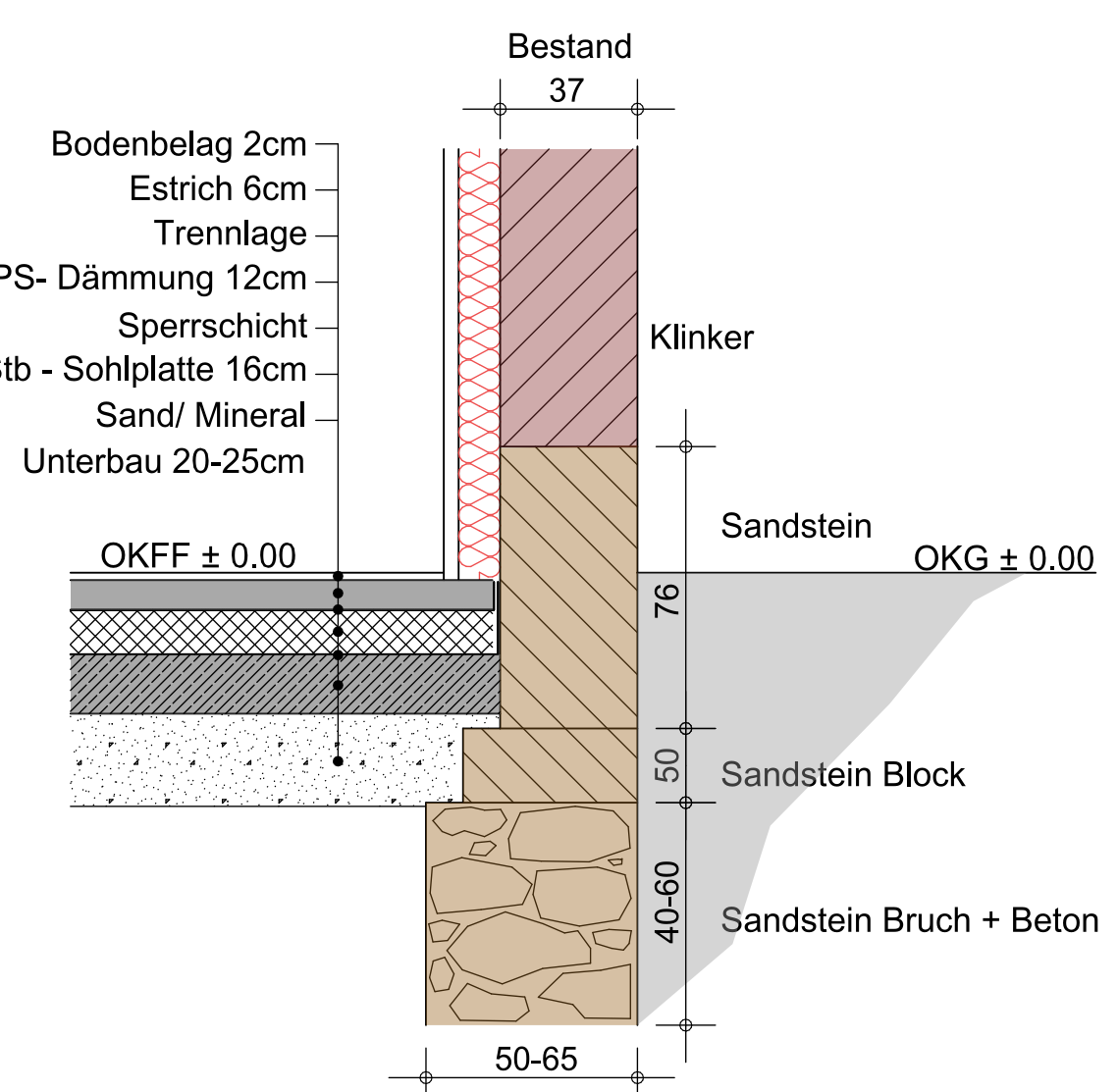

AUSFÜHRUNGSPLANUNG

planinhalt: Grundriss Erdgeschoss
projektnummer: 0162.16 / AP 02.01

bauvorhaben: Umbau und Sanierung der Mensing'schen-Scheune zum Dorfgemeinschaftshaus Bredenbeck
Wenigser Straße 15 in 30974 Wenigsen OT Bredenbeck

bauherr /-in: Dorfgemeinschaftsverein Bredenbeck e.V. Der Vorstand
architekt: architekturbüro dori

Am Brink 7
30974 Wenigsen
Tel.: 05109 - 565061

Mittelstrasse 11
30974 Wenigsen
Tel.: 05103 - 2602 Fax: 05103 - 429

bauherr /-in: architekt

Masstab 1 : 50
Blattgröße 59,4 x 84,1 (A1)
Wenigsen, 16. Februar 2018

ALLE MASSE UND BESTANDFUNDAMENTE SIND VOR ORT ZU PRÜFEN !